



WAHNER HEIDE & KÖNIGSFORST  
TURMHOF

# Veranstaltungs- programm 2016



WAHNER HEIDE & KÖNIGSFORST  
Grüner Schatz im Ballungsraum

## Grüner Schatz im Ballungsraum



Wahner Heide und Königsforst werden von vier Portalen erschlossen.  
 Sie werden koordiniert vom Forum Wahner Heide / Königsforst e. V.

## Portale zum Naturerbe Wahner Heide/Königsforst – ein Projekt der Regionale 2010



Wahner Heide und Königsforst bilden gemeinsam einen der größten und bedeutendsten Schutzgebietskomplexe in Nordrhein-Westfalen; beide Gebiete sind national als Naturschutzgebiete und auf europäischer Ebene nach der Fauna-Flora-Habitat- (FFH-) Richtlinie geschützt. Sie bieten weit über 700 bedrohten Tier- und Pflanzenarten Lebensraum und haben damit eine herausragende Bedeutung für den Natur- und Artenschutz. Die Wahner Heide gehört zum nationalen Naturerbe der Bundesrepublik Deutschland.

Der große zusammenhängende Naturraum ist zugleich ein bedeutendes Naherholungsgebiet im Zentrum der Region Köln/Bonn. Damit Besucher diesen „Grünen Schatz im Ballungsraum“ genießen können und gleichzeitig der wertvolle Naturraum geschützt werden kann, hat sich das Regionale 2010 Projekt „Wahner Heide & Königsforst“ zum Ziel gesetzt, in vier Besucherportalen über den Wert und die Bedeutung der beiden Gebiete zu informieren.

Das im Rösrather Kammerbroich gelegene Portal Turmhof war einst der größte Heidehof der Region. Der Turmhof ist eingebettet in die alte Streusiedlung Rös Rath-Brand mit ihren Hudewäldern, Äckern und Weiden und grenzt unmittelbar an die Wahner Heide an. Er befindet sich am Hauptzugang der Stadt Rös Rath zum Naturschutzgebiet und ist zu Fuß in gut 20 Minuten von der Haltestelle „Rös Rath-Stümpen“ der Regionalbahn 25 gut erreichbar.

Im Turmhof werden Besucher über die naturkundlichen Besonderheiten von Wahner Heide und Königsforst informiert. Die ständige Ausstellung zum Thema „Dynamik“ stellt auf einer Fläche von 165 m<sup>2</sup> die verschiedenen natürlichen Einflussgrößen in der Landschaft wie bspw. Wind, Wasser und große Pflanzenfresserarten dar, vermittelt aber auch die traditionellen landwirtschaftlichen Nutzungsformen, die zur Entstehung der heutigen Heidelandschaft geführt haben.

Im Hofladen werden typische, regionale Heideprodukte angeboten, und in der Heidebibliothek kann in der Literatur insbesondere zu Wahner Heide und Königsforst geschmökert werden.



Ein umfangreiches Veranstaltungsprogramm für Kinder, Jugendliche und Erwachsene zu den verschiedensten Themen rund um Wahner Heide und Königsforst rundet das Angebot des Portals ab.

Im Turmhof ist auch die neue Biologische Station des Rheinisch-Bergischen Kreises untergebracht.

Die übrigen Portale befinden sich in der Burg Wissem in Troisdorf, im Forsthaus Steinhaus in Bergisch Gladbach sowie in Gut Leidenhausen in Köln-Porz. Jedes Portal bietet unter einem eigenen thematischen Schwerpunkt interessante Informationen über das gesamte Projektgebiet, so dass ein Besuch aller Portale lohnenswert ist.

Die Arbeit der Portale wird vom Dachverband „Forum Wahner Heide / Königsforst“ koordiniert. ([www.wahnerheide-koenigsforst.de](http://www.wahnerheide-koenigsforst.de))

Ausführliche Informationen zum Turmhof finden Sie auf der Webseite: [www.turmhof.net](http://www.turmhof.net)



Ministerium für Wirtschaft, Energie, Bauen, Wohnen und Verkehr des Landes Nordrhein-Westfalen



Der Turmhof wurde mit Mitteln der Städtebauförderung sowie mit Mitteln des Rheinisch-Bergischen Kreises saniert und als Portal zur Wahner Heide umgestaltet. Die Ausstellungen und die Einrichtung des Portals werden durch die Deutsche Bundesstiftung Umwelt (DBU), die NRW-Stiftung sowie durch die Kultur- und Umweltstiftung der Kreissparkasse gefördert.



### Öffnungszeiten:

#### **März – einschl. Oktober:**

Do. – Fr.:	10.00 – 17.00 Uhr
Sa. – So. sowie an Feiertagen:	10.00 – 18.00 Uhr

#### **November – einschl. Februar:**

Do. – So. sowie an Feiertagen:	10.00 – 17.00 Uhr
--------------------------------	-------------------

Mo - Mi sowie vom 22.12.2016 - 08.01.2017:	geschlossen
--------------------------------------------	-------------







Libelle des Jahres 2016:  
Gemeine Binsenjungfer

## Akteure am Portal Turmhof

### Bergische Greifvogelhilfe

Turmhof, Kammerbroich 67  
51503 Rösrath

[www.bergischegreifvogelhilfe.de](http://www.bergischegreifvogelhilfe.de)  
[info@bergischegreifvogelhilfe.de](mailto:info@bergischegreifvogelhilfe.de)

Die Bergische Greifvogelhilfe ist eine ehrenamtlich geführte Auffangstation für Greifvögel und Eulen. Verletzte und kranke Tiere werden hier gesund gepflegt, um sie anschließend wieder auszuwildern. Da die Vögel ihre natürliche Angst vor Menschen nicht verlieren sollen, ist das Gelände der Bergischen Greifvogelhilfe nicht für die Öffentlichkeit zugänglich. Nach terminlicher Absprache werden aber gerne verschiedene Projekte für Schulklassen und Kindergartengruppen angeboten.

*Kontakt: Frau Barbara Wolff-Rohland: [b-connection@web.de](mailto:b-connection@web.de)*

*Bei Fund eines kranken oder verletzten Greifvogels, ist die Greifvogelstation unter folgender Telefonnummer erreichbar: **0173 – 855 27 64**.*



### Bergischer Naturschutzverein e.V. (RBN)

Schmitzbüchel 2  
51491 Overath

Tel.: 02204 – 79 77  
Fax: 02204 – 742 58

[www.bergischer-naturschutzverein.de](http://www.bergischer-naturschutzverein.de)  
[rbnoverath@t-online.de](mailto:rbnoverath@t-online.de)

Der Bergische Naturschutzverein arbeitet seit den 1970er Jahren für den Schutz und den Erhalt einer vielfältigen, artenreichen Natur- und Kulturlandschaft im Bergischen Land und den angrenzenden Gebieten. Umweltbildung, gerade auch für Kinder und Jugendliche, sind dabei ein zentrales Thema. Am Turmhof engagiert sich der RBN in Form von Fortbildungsveranstaltungen, Jugendarbeit und Exkursionen für den Schutz der FFH- und Vogelschutzgebiete Wahner Heide und Königsforst.



### Trägerschaft

Das Besuchs- und Informationsportal Turmhof wird durch den Verein Heidezentrum Turmhof e.V. betrieben. Zu dessen Zielen gehört der nachhaltige Schutz der beiden Kulturlandschaften Wahner Heide und Königsforst mit ihren bedeutenden ökologischen Potentialen sowie eine vielfältige Umweltbildung für Jung und Alt.

#### Mitglieder im Heidezentrum Turmhof e.V. sind:

- Bergischer Naturschutzverein (RBN)
- Bund für Umwelt und Naturschutz Deutschland (BUND)
- Bündnis Heideterrasse e.V.
- Interkommunaler Arbeitskreis Wahner Heide (IAWH)
- Rheinisch-Bergischer Kreis
- Stadt Rösrath

Sie sind herzlich eingeladen, den Turmhof durch eine Fördermitgliedschaft dauerhaft zu unterstützen.

Mehr Infos unter [www.turmhof.net](http://www.turmhof.net)

## → Biologische Station Rhein-Berg

Turmhof, Kammerbroich 67  
51503 Rösrath

Tel.: 02205 – 94 98 94-0  
www.biostation-rhein-berg.de  
Rhein-Berg@BS-BL.de

Die Biologische Station Rhein-Berg nimmt seit März 2012 vielseitige Aufgaben des Naturschutzes im Rheinisch-Bergischen Kreis wahr. Der Tätigkeitsschwerpunkt liegt in der Betreuung und dem Schutz von Flächen, die selten gewordene Pflanzen- und Tierarten beherbergen. Dazu gehört die Erfassung der Arten und Lebensräume im Gebiet sowie die Planung und Umsetzung von Maßnahmen, um die Artenvielfalt dort zu erhalten bzw. weiter auszubauen. Sehr wichtig für den Erfolg dieser Arbeit ist die enge Zusammenarbeit mit Land- und Forstwirtschaft, dem ehrenamtlichen Naturschutz sowie mit den Behörden. Weitere Aufgabenbereiche sind Öffentlichkeitsarbeit und Umweltbildung. Dazu werden Veranstaltungen im gesamten Kreisgebiet angeboten.

Die Bürozeiten der Biologischen Station sind Montags bis Freitags von 8.00 – 16.30 Uhr.



## → Bund für Umwelt und Naturschutz Deutschland (BUND), Kreisgruppe Rheinisch-Bergischer Kreis

Turmhof, Kammerbroich 67  
51503 Rösrath

Tel. / Fax: 02205 – 947 82 84  
www.bund-rheinisch-bergischer-kreis.de  
bundrbk@netcologne.de

Die BUND Kreisgruppe Rheinisch-Bergischer Kreis besteht seit 1982 mit Ortsgruppen in Leichlingen, Bergisch Gladbach und Rösrath. Die Schwerpunkte der Aktivitäten liegen im Landschafts- und Tierschutz, der Luftreinhaltung, im Baumschutz und der Stadtplanung sowie in der Pflege einer Streuobstwiese. Ein besonderes Anliegen ist dabei der Schutz von Boden, Luft und Wasser. Die Kreisgruppe hat Ihre Geschäftsstelle am Turmhof und engagiert sich dort vornehmlich im Bereich der Umweltbildung.

Die Geschäftszeiten sind samstags von 10.00 – 13.00 Uhr. Ehrenamtliche Helfer sind stets willkommen.



## Bündnis Heideterrasse e.V.

Turmhof, Kammerbroich 67  
51503 Rösrath

Tel.: 02205 – 947 78 00  
www.heideterrasse.net, www.heide-kids.de  
info@heideterrasse.net

Das Bündnis Heideterrasse ist der Dachverband nichtstaatlicher Organisationen und zahlreicher Menschen für den südlichen Teil der Bergischen Heideterrasse. Seine Ziele sind der Schutz, die Entwicklung und Wiedervernetzung eines der artenreichsten Naturräume Nordrhein-Westfalens, zu welchem auch Wahner Heide und Königsforst zählen. Das Bündnis betreibt seit 1996 das Infozentrum Wahner Heide, das Rundwanderwegnetz und den Gaststättenring in der Wahner Heide. Die Beteiligung an Planverfahren und politische Gremienarbeit gehören ebenso zum Aufgabengebiet wie praktischer Naturschutz und wissenschaftliche Erhebungen.

Bestandteil umfangreicher Veranstaltungsprogramme sind auch die heide-kids und heide-scouts für Kinder und Jugendliche.

Das Bündnis vermittelt Referenten für Veranstaltungen zu verschiedenen Themen und in unterschiedliche Gebiete der südlichen Heideterrasse. Ehrenamtliche Helfer sind stets herzlich willkommen.



## DBU Naturerbe GmbH

An der Bornau 2  
49090 Osnabrück

www.dbu.de/naturerbe  
naturerbe@dbu.de

Die gemeinnützige Tochter der Deutschen Bundesstiftung Umwelt (DBU) ist Treuhänderin von zwei Dritteln der Wahner Heide und kümmert sich gemeinsam mit ihren Partnern - wie bspw. dem Bundesforst - um Erhalt und Entwicklung ihrer im gesamten Bundesgebiet verteilten Naturerbeflächen.



## Der Sommerberg AWO Betriebsgesellschaft mbH



Am Sommerberg 86  
51503 Rösrath

Tel.: 02205 – 801-120  
Fax: 02205 – 801-116  
mobil: 0178 – 390 60 17  
www.awo-der-sommerberg.de  
stefan.cornelius@awo-der-sommerberg.de

Der Sommerberg AWO Betriebsgesellschaft mbH ist eine dezentrale und differenzierte Einrichtung der Kinder-, Jugend-, Familien-, und Behindertenhilfe, welche ihre Leistungen überregional anbietet.

Am Turmhof und in der Wahner Heide engagiert sich der Sommerberg mit seinen Kooperationspartnern im Bereich der tagesstrukturierenden Maßnahmen über sein BAB – Projekt (Betreuung, Arbeit, Beschäftigung). Ziel dieser Maßnahme ist die Vermittlung junger Menschen in Arbeit.

## Glanhof Mohr / Pechau

Brand 9  
51503 Rösrath

Tel.: 02205 – 89 61 83  
alan@berg.net

Der Glanhof führt auf ca. 130 ha in der Wahner Heide Naturschutzbeweidung im Auftrag der Flughafen Köln Bonn GmbH durch. Dafür werden die vom Aussterben bedrohte lokale Haustierrasse des Glanrinds sowie Esel und Wasserbüffel eingesetzt. Extensive Heuwiesen im Umfeld des Turmhofs kommen als Futterflächen und wichtiges Landschaftselement hinzu.

Mit den sozialen Einrichtungen der AWO am Sommerberg und der Kinder- und Familienhilfen Michaelshoven gGmbH am Standort Stephansheide gibt es eine Kooperation bei tagesstrukturierenden Maßnahmen in der Jugend- und Behindertenhilfe.

Nach Absprache werden für feste Gruppen und Schulklassen Führungen zu den Weidetieren und andere Veranstaltungen angeboten. Verschiedene Produkte des Glanhofes können am Turmhof erworben werden.

## Kinder- und Familienhilfen Michaelshoven gGmbH am Standort Stephansheide

Pestalozziweg 77  
51503 Rösrath

Tel.: 02205 – 92 27-37  
Fax: 02205 – 92 27-50  
mobil: 0173 – 905 90 38  
www.diakonie-michaelshoven.de  
s.fleper@diakonie-michaelshoven.de

Die Kinder- und Familienhilfen Michaelshoven gemeinnützige GmbH am Standort Stephansheide ist eine Tochtergesellschaft der Diakonie Michaelshoven e.V. mit Sitz in Köln und bietet im Bereich der Kinder- und Jugendhilfe sowie der Behindertenhilfe ein differenziertes, dezentral und sozial-räumlich orientiertes Angebot erzieherischer und heilpädagogischer Hilfen an.

Das grundsätzliche Handlungsziel wird bestimmt durch den Leitsatz: „Mit Menschen Perspektiven schaffen“.

## Ziegenhof Stumpf

Großbliersbach 55  
51503 Rösrath

Tel.: 0172 – 871 15 98  
www.ziegenhof-stumpf.de  
info@ziegenhof-stumpf.de

Der Ziegenhof Stumpf führt u.a. auf der Bergischen Heideterrasse Ziegenbeweidung durch.

Auf Anfrage wird auf Führungen und Vorträgen Wissenswertes zu landwirtschaftlichen Pflegemaßnahmen sowie zu Flora und Fauna der Wahner Heide vermittelt.

Am Turmhof können unterschiedliche Produkte des Ziegenhofes erworben werden.



**Anmerkung zum Veranstaltungsprogramm:**  
Bei Veranstaltungen, die eine Anmeldung vorsehen,  
melden Sie sich bitte **bis spät. 10 Tage vor Beginn an.**

## Programm 2016 – Wahner Heide / Königsforst

Januar

Sa., 16.01.

14.00 Uhr



### → RÖSRATHER HEIDESPAZIERGANG

**An jedem dritten SAMSTAG im Monat um  
14 Uhr ab TURMHOF**

Seit September 2009 gibt es nun den Rösrather Heidespaziergang, den „Ableger“ der seit 1991 bestehenden Institution des Infozentrums Wahner Heide in Altenrath.

Diese Exkursion startet an jedem dritten Samstag im Monat am Naturschutzzentrum Turmhof.

Auf dem Programm stehen wechselweise nicht nur die Streusiedlung, Weiden, Wiesen und Äcker Brands und Hasbachs, sondern auch die von Rindern, Wasserbüffeln, Eseln und Ziegen beweideten Heideflächen des Geisterbuschs sowie die jungen Wälder der Wolfsheide, ihre Entstehung und Entwicklung, ihre Flora, Fauna und Biotope.

Das jeweils aktuelle Thema des Monats kündigen wir in diesem Jahr jeweils auf unserer Website [www.heideterrasse.net/veranstaltungen.php](http://www.heideterrasse.net/veranstaltungen.php) an.

Referenten sind u.a. Karl Gemmel, Holger Sticht, Stephan Mohr, Moritz Pechau, Thomas Stumpf, Vera Kiefer, Ramona Buschmann und Justus Siebert.

**Treffpunkt:** Turmhof, Kammerbroich 67, 51503 Rösraith

**Veranstalter:** Bündnis Heideterrasse e.V.

**Gebühr:** es werden Spenden gesammelt

**Dauer:** ca. 3 Stunden

**Anmeldung:** nicht erforderlich

Fr., 22.01.

18.00 Uhr

### → FILMVORFÜHRUNG DES BUND RBK: „MENSCHENRECHTE UND NATURSCHUTZ“

**Auftakt der neuen Veranstaltungsreihe des  
BUND Rheinisch-Bergischer Kreis im Turmhof:  
(Natur+Menschen)\*Recht - Handeln\*(Hier+Jetzt)**

Bereits im Jahr 1992 wurde in Rio de Janeiro von 178 Mitgliedsstaaten der UN ein Programm zur nachhaltigen Entwicklung beschlossen: **die Agenda 21.**

Als entscheidender Faktor wird die Arbeit auf Gemeindeebene eingeschätzt, um nach dem Motto „Global denken, lokal handeln“ die Wende in eine nachhaltige Welt zu realisieren.

In den vergangenen 24 Jahren ist noch nicht genügend passiert um den nachhaltigen Zielen näher zu kommen. Mit den Flüchtlingsströmen kommt nun auch mehr die Bewusstwerdung eines Problems vor unserer Haustüre an: Was sind die Wurzeln der Probleme? Wie stehen sie zueinander in Verbindung und was können wir hier und jetzt tun, um die Ursachen zu lösen und uns in eine nachhaltige, fruchtbare und liebevolle Zukunft zu befördern?

Dazu werden im Laufe dieser Veranstaltungsreihe unterschiedliche Filme und Exkursionen angeboten. Im darauffolgenden Austausch können wir hoffentlich Lösungen hier vor Ort zur Umsetzung verhelfen.

Willkommen sind alle Interessierten! Gerne auch Engagierte der Kirchen, der Politik, der Flüchtlingsarbeit, des Natur- und Landschaftsschutzes, sowie der Agrar- und Forstwirtschaft.

Das Thema der heutigen Filmvorführung ist der Zusammenhang von Missachtung von Menschenrechten und Naturschutz. Wir betrachten die Ursachen für die derzeitigen Flüchtlingsströme und untersuchen den Zusammenhang zu Missachtung von Menschenrechten und Naturschutz. Darüber hinaus die Frage: Ist die Gewährleistung von Menschenrechten ohne Naturschutz und andersrum überhaupt möglich?

**Treffpunkt:** Turmhof, Kammerbroich 67, 51503 Rösraith

**Veranstalter:** BUND RBK

**Gebühr:** es werden Spenden gesammelt

**Dauer:** ca. 2 – 3 Stunden

**Anmeldung:** nicht erforderlich



So., 24.01.

14.00 Uhr

### → STALLBESUCH BEI OCHS UND ESEL

#### Im Winterquartier

Diese Besichtigung des Glanhofs bietet die Gelegenheit, das Winterquartier unserer Glanrinder und Esel zu besuchen und einen Einblick in die Arbeit des landwirtschaftlichen Betriebes zu erhalten.

**Treffpunkt:** Turmhof, Kammerbroich 67, 51503 Rösrath

**Veranstalter:** Glanhof Mohr/Pechau

**Gebühr:** es werden Spenden gesammelt

**Dauer:** ca. 1,5 Stunden

**Anmeldung:** nicht erforderlich

Februar

Fr., 12.02.

18.30 Uhr

### → FILMVORFÜHRUNG DES BUND RBK: „HUNGER“

**Teil der Veranstaltungsreihe des BUND  
Rheinisch-Bergischer Kreis im Turmhof:  
(Natur+Menschen)\*Recht - Handeln\*(Hier+Jetzt)**

Bei der heutigen Filmvorführung geht es um das Thema: „Hunger“.

Wieso gibt es Hunger? Was hat das mit uns zu tun?  
Was bewirkt der Konsum von Palmöl?

Das Autoren-Duo Marcus Vetter vom Südwestrundfunk (SWR) und Karin Steinberger von der „Süddeutschen Zeitung“ suchte in fünf Ländern nach Ursachen und Lösungsansätzen für das gewaltige Menschheitsproblem Hunger, in Kenia, Mauretanien, Indien, Brasilien und Haiti. Mehr als eine Milliarde Menschen leiden an Unterernährung.

Nach dem Film (ca. 90 Minuten) ist wieder Zeit für gemeinsame Reflexion und Austausch.

**Treffpunkt:** Turmhof, Kammerbroich 67, 51503 Rösrath

**Veranstalter:** BUND RBK

**Gebühr:** es werden Spenden gesammelt

**Dauer:** ca. 2 – 3 Stunden

**Anmeldung:** nicht erforderlich

Sa., 20.02.

14.00 Uhr



### → RÖSRATHER HEIDESPAZIERGANG

An jedem dritten SAMSTAG im Monat um  
14 Uhr ab TURMHOF

**Treffpunkt:** Turmhof, Kammerbroich 67, 51503 Rösrath

**Veranstalter:** Bündnis Heideterrasse e.V.

**Gebühr:** es werden Spenden gesammelt

**Dauer:** ca. 3 Stunden

**Anmeldung:** nicht erforderlich

Fr., 11.03.

09.30 Uhr bis  
ca. 17.00 Uhr

März

### → SEMINAR ZUR AUZUCHT VON WILD- VÖGELN MIT DEM ZIEL DER WIEDERAUS- WILDERUNG

**Praktischer Natur- und Artenschutz unter  
Leitung von Dirk Sindhu von der Bergischen  
Greifvogelhilfe**

Bei diesem Seminar sind sowohl „Päppler“ mit langjähriger Erfahrung als auch „Anfänger“ oder Interessierte angesprochen. Ziel ist ein Erfahrungsaustausch mit Vorträgen zur richtigen Fütterung, dem Handling, der Unterbringung und Auswilderung von Mauerseglern; zu den unterschiedlichen Arten und speziellen Ansprüchen von Wildvögeln; zu rechtlichen Grundlagen beim Umgang mit Wildvögeln sowie zur medizinischen Versorgung bei gängigen Erkrankungen und deren Behandlung.

**Treffpunkt:** Turmhof, Kammerbroich 67, 51503 Rösrath

**Veranstalter:** Natur- und Umweltschutzakademie NRW,  
Landesgemeinschaft Naturschutz und Umwelt,  
Bergische Greifvogelhilfe

**Gebühr:** 15,- Euro

**Dauer:** ca. 7,5 Stunden

**Anmeldung:** bitte bis zum 26.02.2016:  
Bergischer Naturschutzverein,  
Schmitzbüchel 2,  
51491 Overath,  
Tel. 02204 – 7977,  
info@bergischer-naturschutzverein.de





Sa., 19.03.

14.00 Uhr



### → RÖSRATHER HEIDESPAZIERGANG

An jedem dritten SAMSTAG im Monat um 14 Uhr ab TURMHOF

*Treffpunkt: Turmhof, Kammerbroich 67, 51503 Rösrath*

*Veranstalter: Bündnis Heideterrasse e.V.*

*Gebühr: es werden Spenden gesammelt*

*Dauer: ca. 2 – 3 Stunden*

*Anmeldung: nicht erforderlich*

Sa., 19.03.

18.30 Uhr

### → FILMVORFÜHRUNG DES BUND RBK: „DER BAUER UND SEIN PRINZ“

Teil der Veranstaltungsreihe des BUND Rheinisch-Bergischer Kreis im Turmhof: (Natur+Menschen)\*Recht - Handeln\*(Hier+Jetzt)

Bereits seit 30 Jahren verfolgt Prinz Charles die Vision, die Welt ökologisch zu ernähren, indem er mit seiner eigenen Arbeit eine ökologisch und gleichzeitig ökonomisch wirtschaftende Farm unterstützt.

Wir zeigen den 8-fach international preistragenden Film „Der Bauer und sein Prinz“ im Turmhof und diskutieren eine zukunftsweisende Landwirtschaft.

*Treffpunkt: Turmhof, Kammerbroich 67, 51503 Rösrath*

*Veranstalter: BUND RBK*

*Gebühr: es werden Spenden gesammelt*

*Dauer: ca. 2 – 3 Stunden*

*Anmeldung: nicht erforderlich*

April

Sa., 16.04.

10.00 Uhr

### → MIT DEM HUND DURCH WALD UND FLUR Was macht einen naturschutzbewussten Hundehalter aus?

Während unserer Hunde-Wanderung mit Julia Blumenthal und Bianca Jeske erfahren wir, was einen naturschutzbewussten Hundehalter ausmacht und

warum die Rücksichtnahme auf Flora und Fauna so wichtig ist. Da wir uns in einem Naturschutzgebiet befinden, müssen Hunde an der Leine geführt werden.

Geeignet für Erwachsene, Familien mit Kindern ab 8 Jahren.

*Treffpunkt: Königsforst (genauer Treffpunkt wird bei der Anmeldung bekannt gegeben)*

*Veranstalter: Biologische Station Rhein-Berg*

*Gebühr: Erwachsene 4,- Euro, Kinder 2,- Euro, Familien mit Kindern pauschal 10,- Euro*

*Dauer: ca. 2 Stunden*

*Anmeldung: unter Tel-Nr. 02205 – 949894-0 (BSRB)*

Sa., 16.04.

14.00 Uhr

### → WAHNER HEIDE - BEAUTIFUL LANDSCAPE, OPEN-LAND BIOTOPES, AND FFH AREA. ENGLISCHSPRACHIGE EXKURSION FÜR BEGINNER

**Listening to „Chiffchaff“, „Bluetit“, „Woodpecker“, and many more!**

Eine Exkursion durch die Natur einmal anders - hier besteht die Möglichkeit, in lockerer Atmosphäre und in englischer Sprache Wissenswertes über die Wahner Heide und ihre Bewohner zu erfahren und dabei gemütlich durch die Wahner Heide zu spazieren.

Bei dieser Exkursion mit Ramona Buschmann und Vera Kiefer geht es nicht um perfekte Grammatik oder Satzbau, sondern um spielerischen und leichten Umgang mit dieser schönen Sprache.

Welcome!

*Treffpunkt: Turmhof, Kammerbroich 67, 51503 Rösrath*

*Veranstalter: Bündnis Heideterrasse e.V.*

*Gebühr: 4,- Euro*

*Dauer: ca. 2 – 3 Stunden*

*Anmeldung: nicht erforderlich*

*Kontakt: info@heideterrasse.net*

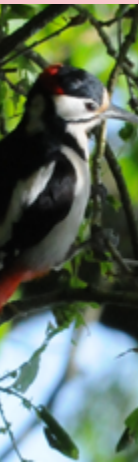

Sa., 16.04.

14.00 Uhr



### → RÖSRATHER HEIDESPAZIERGANG

An jedem dritten SAMSTAG im Monat um 14 Uhr ab TURMHOF

*Treffpunkt: Turmhof, Kammerbroich 67, 51503 Rösrath*

*Veranstalter: Bündnis Heideterrasse e.V.*

*Gebühr: es werden Spenden gesammelt*

*Dauer: ca. 2 – 3 Stunden*

*Anmeldung: nicht erforderlich*

Fr., 22.04.

18.30 Uhr

### → FILMVORFÜHRUNG DES BUND RBK: „VIEL GUTES ERWARTET UNS“

Teil der Veranstaltungsreihe des BUND Rheinisch-Bergischer Kreis im Turmhof: (Natur+Menschen)\*Recht - Handeln\*(Hier+Jetzt)

Ein idealistischer, dänischer Landwirt erzeugt durch mehr Freiheit der Tiere höchste Qualitätsprodukte. Die Kontrollbehörde aber droht, ihm die Lizenz zur Viehzucht zu entziehen.

Es geht um den Konflikt zwischen gesetzlichen Rahmenbedingungen (Verbot der Anbindehaltung und anderen eng ausgelegten Vorschriften) und einer von hoher (spiritueller) Verantwortung für Mensch, Tier, Boden, Landschaft getragenen Arbeitsweise.

Dem Demeter-Modell des Hoforganismus.

Nach dem Film (ca. 90 Minuten) ist wieder Zeit für gemeinsame Reflexion und Austausch.

*Treffpunkt: Turmhof, Kammerbroich 67, 51503 Rösrath*

*Veranstalter: BUND RBK*

*Gebühr: es werden Spenden gesammelt*

*Dauer: ca. 2 – 3 Stunden*

*Anmeldung: nicht erforderlich*

Do., 01.05.

07.00 Uhr

Mai

### → VOGELSTIMMEN DES WALDES

**Vogelkundliche Exkursion in die Alteichenwälder der Wahner Heide mit Holger Sticht**

Neben der Bestimmung verschiedener Stimmen von Vogelarten der Waldökosysteme befassen wir uns auch mit den Möglichkeiten der Erfassung von Brutvogelbeständen.

Zu erwarten sind u.a. Mittelspecht, Kleinspecht, Trauerschnäpper, Waldlaubsänger.

*Treffpunkt: Endhst. Linie 9 „Königsforst“, Köln-Rath*

*Veranstalter: VHS Köln mit Infozentrum Wahner Heide*

*Gebühr: 13,- Euro*

*Dauer: ca. 4 Stunden*

*Anmeldung: VHS Köln ([www.stadt-koeln.de/vhs](http://www.stadt-koeln.de/vhs))*

Fr., 01.05.

ab 11.00 Uhr

### → WEIDEFEST

**Das traditionelle Fest am Turmhof**

Die Eröffnung der Weidesaison wird am Turmhof traditionell mit einem Fest gefeiert. Neben leckeren Spezialitäten aus der Region gibt es ein buntes Programm für Groß und Klein. Die Akteure am Turmhof informieren über ihre Arbeit und es besteht u.a. die Möglichkeit, Greifvögel und Esel hautnah zu erleben.

*Treffpunkt: Turmhof, Kammerbroich 67, 51503 Rösrath*

*Veranstalter: Heidezentrum Turmhof e.V.*

*Gebühr: freier Eintritt*

*Dauer: bis ca. 17.00 Uhr*

So., 08.05.

15.00 Uhr

### → KUNST MEETS KULTURLANDSCHAFT IN RÖSRATH-BRAND

**Kunst, bäuerliche Landschaft und Geschichten entlang der Brander Straße mit Helli Hecht, Stephan Mohr u.a.**

Bei dieser besonderen Wanderung führen uns unterschiedliche Künstler und Landwirte in einem kleinen Parcours zu den Orten ihres Schaffens und zeigen uns dabei die besondere Schönheit dieser Gegend und das Stückchen Freiheit, das diese bietet.

Kontakt: alan@berg.net

**Treffpunkt:** Glanhof, Brand 9, Rösrath-Brand

**Veranstalter:** Brand-Herde

**Gebühr:** es werden Spenden gesammelt

**Dauer:** ca. 2 Stunden

**Anmeldung:** nicht erforderlich

**Fr., 13.05.**

**18.30 Uhr**

### → **FILMVORFÜHRUNG DES BUND RBK: „VOICES OF TRANSITION – STIMME DES WANDELS“**

**Teil der Veranstaltungsreihe des BUND  
Rheinisch-Bergischer Kreis im Turmhof:  
(Natur+Menschen)\*Recht - Handeln\*(Hier+Jetzt)**

Bereits 1300 Städte befinden sich weltweit im Wandel- sogenannte Transition Towns:

Ob Kleidertauschpartys, Repair-Cafés, Solidarische Landwirtschaft, Gemeinschaftsgärten, Tauschkreise oder viele weitere Ideen - alle dienen zum Brückenbau in eine Welt nach Wirtschaftswachstum und Ressourcen-Verbrauch.

Kuba hat bereits vor mehr als 20 Jahren durch Verlust der Unterstützung durch die zusammenbrechende Sowjetunion (Öl und Kunstdünger sind zu teuer) auf urbane und biologische Landwirtschaft umsteigen müssen. Das Ergebnis ist ein großer Erfolg für Mensch und Natur.

Diese und viele weitere schöne Impulse erwarten uns in diesem Film, ein Auftakt, um hier vor Ort ebenso anzufangen.

**Treffpunkt:** Turmhof, Kammerbroich 67, 51503 Rösrath

**Veranstalter:** BUND RBK

**Gebühr:** es werden Spenden gesammelt

**Dauer:** ca. 2 – 3 Stunden

**Anmeldung:** nicht erforderlich

**Sa., 14.05.**

**20.30 Uhr**

### → **MAINACHT IN DER WAHNER HEIDE Naturkundliche Nachtexkursion durch den Geisterbusch mit Holger Sticht**

Die Wahner Heide ist eines der artenreichsten Naturschutzgebiete des Landes. Hier findet man auch nachtaktive Tiere, die vielerorts längst verschwunden sind. So zählt ein Konzert von Feldschwirler oder Kreuzkröte zu den vertrauten Klangkulissen, in Baumkronenhöhe jagen Fledermäuse und patrouillieren Schnepfen. Von vielen Mitlebewesen unentdeckt machen wir unter dem Schleier der Nacht Beobachtungen, die zu unserer üblichen Aktivitätszeit nicht möglich sind.

**Treffpunkt:** Turmhof, Kammerbroich 67, 51503 Rösrath

**Veranstalter:** VHS Overath / Rösrath mit Bündnis Heideterrasse e.V.

**Gebühr:** 10,40 Euro

**Dauer:** ca. 3 Stunden

**Anmeldung:** [www.vhsor.de](http://www.vhsor.de)

**Sa., 21.05.**

**14.00 Uhr**



### → **RÖSRATHER HEIDESPAZIERGANG**

**An jedem dritten SAMSTAG im Monat um 14 Uhr  
ab TURMHOF**

**Treffpunkt:** Turmhof, Kammerbroich 67, 51503 Rösrath

**Veranstalter:** Bündnis Heideterrasse e.V.

**Gebühr:** es werden Spenden gesammelt

**Dauer:** ca. 2 – 3 Stunden

**Anmeldung:** nicht erforderlich

**Do., 26.05.**

**10.40 Uhr**

### → **GINSTERBLÜTE IM GEISTERBUSCH**

**Naturkundliche Exkursion zur ersten Heideblüte  
des Jahres**

Es gibt unzählige Heideblüten. Die bekannteste ist natürlich die Heidekrautblüte im August, doch auch die gelbe Ginsterblüte im Mai ist gerade im Geisterbusch, einem der größten Offenlandkomplexe der



Wahner Heide, beeindruckend. Und auch sonst sind der Besenginster und der viel seltenere Englische Ginster hoch interessant: Bspw. wegen ihrer Verbissgegenstrategie oder wegen ihrer früheren Bedeutung als Rohstoff für die ausgestorbene Erwerbstätigkeit der Besenbinder...

**Treffpunkt:** Hst. Rösrath-Stümpfen RB 25

**Veranstalter:** VHS Köln mit Bündnis Heideterrasse e.V.

**Gebühr:** 11,- Euro

**Dauer:** ca. 3 Stunden

**Anmeldung:** VHS Köln ([www.stadt-koeln.de/vhs](http://www.stadt-koeln.de/vhs))

**Sa., 28.05.**

**14.30 Uhr**

### → NATUR UND GESCHICHTE IM KÖNIGSFORST ERLEBEN

#### Wanderung über historische Wege und alte Handelsstraßen

Von Lehm bach über den Tütberg, der höchsten Erhebung im Königsforst, nach Hellenthal wandern wir mit Karin Wedde-Mühlhausen über Pfade, historische Wege und alte Handelsstraßen, sehen die Spuren der früheren Nutzung des Waldes am Wegesrand, genießen schöne Ausblicke und erleben, wie die Natur den Raum um die Klärteiche des ehemaligen Bergbaus zurückerobert hat.

Für Erwachsene, Familien mit Kindern ab 6 Jahren.

**Treffpunkt:** Rösrath-Hoffnungsthal, Bergische Landstraße 161, auf dem Parkplatz des Restaurants Lehm bacher Hof

**Veranstalter:** Biologische Station Rhein-Berg (BSRB)

**Gebühr:** Erwachsene 4,- Euro, Kinder 2,- Euro, Familien mit Kindern pauschal 10,- Euro

**Dauer:** ca. 3 Stunden

**Anmeldung:** unter Tel-Nr. 02205 – 949894-0 (BSRB)

**Sa., 04.06.**

**20.00 Uhr**

**Juni**

### → BÄCHE UND GRÄBEN IM KÖNIGSFORST, EINE EXKURSION ZU SALAMANDER UND CO

#### Gräben und Bäche entlang der Wege, das kennt man vom Königsforst. Aber welches Leben spielt sich in diesen Gewässern ab?

Molche, Salamanderlarven, Libellenlarven, Frösche, Kröten... es gibt so einige unauffällige Bewohner dieses Lebensraums entlang der Spazierwege, die sich Sonntag nachmittags eher weniger blicken lassen, gegen Abend dann schon eher.

Mal schauen, ob wir auch Glück mit der Witterung haben, wobei strahlender Sonnenschein nicht unbedingt Froschwetter ist...

Referent: Justus Siebert

**Treffpunkt:** „Schmitzgebud“ in Köln Rath/Heumar, in der Nähe der Endst „Königsforst“, Stadtbahnlinie 9

**Veranstalter:** Bündnis Heideterrasse e.V.

**Gebühr:** es werden Spenden gesammelt

**Dauer:** ca. 3 Stunden

**Anmeldung:** nicht erforderlich

**Sa., 11.06.**

**10.00 Uhr**

### → SEHEN UND ZEICHNEN

#### Bunte Pflanzenportraits - mit Carina Harbich

Sie denken, Sie könnten nicht malen? Und Sie wollen Pflanzen kennen lernen, aber bitte nicht auf die trockene Art? Dann sind Sie hier richtig! Malen und Zeichnen kann tatsächlich jeder, der Schlüssel dazu ist das richtige Sehen. Und einmal eine Pflanze gemalt, vergessen wir nie wieder ihre Gestalt und können uns ihre typischen Merkmale ohne Mühe immer wieder ins Gedächtnis rufen. Im Workshop sammeln wir Pflanzen aus unserer Umgebung. Wir lernen, wie sie ganz leicht mit dem richtigen Sehen aufs Papier gebracht werden und welche besonderen Bestimmungsmerkmale sie haben.

Hochwertige Künstlerfarben sorgen für echten Malspaß. Positiver Nebeneffekt: Unsere Augen öffnen





sich auf ganz neue Weise für unsere Umgebung und wir stärken unser Selbstbewusstsein im Umgang mit unseren künstlerischen Fähigkeiten.

Für Familien mit Kindern ab 12 Jahren

**Treffpunkt:** Turmhof, Kammerbroich 67, 51503 Rösrath

**Veranstalter:** Bergische Agentur für Kulturlandschaft BAK gGmbH

**Gebühr:** 27,- Euro (17,- Euro Teilnahmegebühr zzgl. 10,- Euro Materialkosten)

**Dauer:** bis ca. 14 Uhr

**Anmeldung:** unter Tel-Nr. 02205 – 949894-0 (BSRB)

**Sa., 11.06.**

**14.30 Uhr**

### → EXKURSION DES BUND RBK: „WALDGARTENPARADIES“

**Teil der Veranstaltungsreihe des BUND  
Rheinisch-Bergischer Kreis im Turmhof:  
(Natur+Menschen)\*Recht - Handeln\*(Hier+Jetzt)**

Kann es Natur geben, die einer reichen Vielfalt von Lebewesen Lebensraum gewährt, uns als Erholungsraum dient und uns gleichzeitig auch noch ernährt und versorgt mit Allem, was wir brauchen?

Und ist diese so produktiv wie die konventionelle Landwirtschaft oder gar produktiver?

Um unsere Vorstellungskraft dahingehend zu erweitern was möglich ist, führt uns der Permakultur-Designer Zirkeldreher durch das WaGaPara (Wald-GartenParadies) und gibt uns einen Eindruck von essbaren Waldgärten.

**Treffpunkt:** Alte Kölner Straße 46, Overath-Heiligenhaus

**Veranstalter:** BUND RBK

**Gebühr:** es werden Spenden gesammelt

**Dauer:** ca. 3 Stunden

**Anmeldung:** nicht erforderlich

**Fr., 17.06.**

**19.00 Uhr**

### → FLEDERMÄUSE IN DER WAHNER HEIDE

**Nacht-Exkursion inklusive Batlogger-Workshop  
mit Bernd Meier-Lammering**

Nach einer Einführung in die Lebensweise und den Lebensraum dieser schützenswerten Tiere starten wir mit Fledermausdetektoren, auch „Batlogger“ genannt, die die Rufe der Fledermäuse hörbar machen können, zu einer Exkursion in die Wahner Heide. Dabei wird gezeigt und gemeinsam erprobt, Fledermäuse festzustellen und zu bestimmen!

**Achtung, die Teilnehmerzahl ist begrenzt, daher bitte bis zum 10.06.2016 anmelden.**

**Treffpunkt:** Turmhof, Kammerbroich 67, 51503 Rösrath

**Veranstalter:** Bündnis Heideterrasse e.V.

**Gebühr:** 18,- Euro, für Mitglieder ermäßigt 12,- Euro

**Dauer:** ca. 4 – 5 Stunden

**Anmeldung:** [info@heideterrasse.net](mailto:info@heideterrasse.net)

**Sa., 18.06.**

**14.00 Uhr**



### → RÖSRATHER HEIDESPAZIERGANG

**An jedem dritten SAMSTAG im Monat um 14 Uhr  
ab TURMHOF**

**Treffpunkt:** Turmhof, Kammerbroich 67, 51503 Rösrath

**Veranstalter:** Bündnis Heideterrasse e.V.

**Gebühr:** es werden Spenden gesammelt

**Dauer:** ca. 3 Stunden

**Anmeldung:** nicht erforderlich

**Sa., 18.06.**

**14.00 Uhr**

### → KÖNIGSFORST – DER WILDE WESTEN

**Naturkundliche Exkursion in den Kölner Teil  
des Naturschutzgebiets**

Er ist bekannt als die „Grüne Lunge“ Kölns und als „gepflegter“ Staatsforst. Doch seit wenigen Jahren ist der Königsforst auch ein durch europäische Richtlinien geschütztes Naturschutzgebiet. Und das aus guten Gründen. Auch wenn die forstwirtschaftliche Nutzung

sichtbare Spuren in der Landschaft hinterlassen hat, haben inselartig gefährdete Lebensräume mit ihren seltenen Arten überdauern können. Und diese werden wir auf unserer Exkursion zu den Resten von Binnendünen und Mooren vorstellen.

**Treffpunkt:** Endhst. Linie 9 „Königsforst“, K-Rath

**Veranstalter:** VHS Köln mit Bündnis Heideterrasse e.V.

**Gebühr:** bitte erkundigen!

**Dauer:** ca. 3 Stunden

**Anmeldung:** VHS Köln ([www.stadt-koeln.de/vhs](http://www.stadt-koeln.de/vhs))

Sa., 18.06. und  
So., 19.06.

### → GEO-TAG DER ARTENVIELFALT: BIOTOPVERBUND

#### Bundesweite Zentralveranstaltung auf der Heideterrasse

Der GEO-Tag der Artenvielfalt ist die größte Feldforschungsaktion Europas. An einem Wochenende suchen Experten nach der Vielfalt in zahlreichen Artengruppen: Libellen, Pflanzen, Spinnen, Heuschrecken, Schmetterlinge etc. Eine seltene Gelegenheit, in die Faszination auch nicht so populärer Arten einzutauchen. Dabei erfahren die Experten von morgen Artenkenntnisse, die heute kaum noch eine Hochschule vermittelt. Aber auch für Nicht-Kenner und für Kinder wird die Bedeutung der biologischen Vielfalt mit interessanten Exkursionen sichtbar gemacht.

2016 steht der GEO-Tag unter dem Leitmotiv „Biotopverbund“, die bundesweite Zentralveranstaltung findet auf der Heideterrasse statt.

Alle weiteren Informationen zu dieser Zentralveranstaltung werden noch bekannt gegeben.

Das umfangreiche Veranstaltungsprogramm finden Sie ab April auf [www.heideterrasse.net](http://www.heideterrasse.net)

**Veranstalter:** GEO, BUND, Bündnis Heideterrasse e.V.

Sa., 16.07.

14.00 Uhr



### → RÖSRATHER HEIDESPAZIERGANG

#### An jedem dritten SAMSTAG im Monat um 14 Uhr ab TURMHOF

**Treffpunkt:** Turmhof, Kammerbroich 67, 51503 Rösrath

**Veranstalter:** Bündnis Heideterrasse e.V.

**Gebühr:** es werden Spenden gesammelt

**Dauer:** ca. 3 Stunden

**Anmeldung:** nicht erforderlich

So., 24.07.

11.00 Uhr

### → ESELWANDERUNG

#### Mit Eseln durch die Wahner Heide wandern

Diese Exkursion ermöglicht es, die landschaftlichen Schönheiten in gemächlichem Tempo zu entdecken, eine besondere Form der Naturerfahrung!

Kinder bis ca. 10 Jahre können auch auf den Eseln reiten.

Achtung, bei starkem Gewitter oder Sturm wird diese Exkursion verschoben.

**Treffpunkt:** Turmhof, Kammerbroich 67, 51503 Rösrath

**Veranstalter:** Glanhof Mohr / Pechau

**Gebühr:** es werden Spenden gesammelt

**Dauer:** ca. 2 Stunden

**Anmeldung:** Jürgen Neumann, Tel.: 0163 – 602 12 04

Juni – August

August

### → AUCH IN DIESEM JAHR: NACHTWANDERUNG ZU EINHEIMISCHEN NACHTFALTERN!

#### Von Fachleuten geführte Nachtwanderung in der Wahner Heide

Nach dem Erfolg im letzten Jahr werden der BUND NRW Naturschutzstiftung und die Rheinisch-Westfälischen Lepidopterologen (Schmetterlingsforscher) zusammen mit dem Bündnis Heideterrasse auch in



diesem Jahr wieder eine Wanderung zu Nachtfalter und Co. anbieten.

Mit Hilfe der Fachleute der „Arbeitsgemeinschaft Schmetterlinge der Region Niederberg“ bieten wir erneut die einmalige Gelegenheit, Einblick in die verborgene Welt der Nachtschmetterlinge zu erhalten. Dabei sollten Geduld und ggf. eine Taschenlampe mitgebracht werden.

Genaueres zu Datum und Treffpunkt folgt nach Anmeldung, da aufgrund der Abhängigkeit vom Wetter der Termin erst relativ kurzfristig bekannt gegeben werden soll.

Impressionen der Exkursion in 2015:  
<http://www.wahnerheide.net/abenteuer-faltertage-bei-nacht,361,8.html>

**Treffpunkt:** Genaue Angabe erfolgt nach Anmeldung

**Veranstalter:** Bündnis Heideterrasse e.V.

**Gebühr:** es werden Spenden gesammelt

**Dauer:** Mindestens 3 Stunden

**Anmeldung:** [info@heideterrasse.net](mailto:info@heideterrasse.net)

**Sa., 14.08. 10.40 Uhr**

### → WAHNER HEIDEBLÜTE

#### Naturkundliche Exkursion durch den Norden des Naturschutzgebiets Wahner Heide

3-stündige Exkursion mit Holger Sticht rund um die ehemaligen Kiesgruben der Nordheide, mitten in der Blütezeit des Heidekrauts. Der wegen seiner violetten Blüte berühmte Zwergstrauch hat nicht nur eine besondere Ökologie, diese ist auch eng verwoben mit der Geschichte der Menschen in dieser Region.

**Treffpunkt:** Hst. Rösrath-Stümpen RB 2

**Veranstalter:** VHS Köln mit Bündnis Heideterrasse e.V.

**Gebühr:** bitte erfragen

**Dauer:** ca. 3 Stunden

**Anmeldung:** VHS Köln ([www.stadt-koeln.de/vhs](http://www.stadt-koeln.de/vhs))

**Sa., 20.08. 11.00 Uhr**

### → ESELWANDERUNG

#### Heideausflug mit Eseln - eine besondere Form der Naturerfahrung

Diese Exkursion ermöglicht es uns, die landschaftlichen Schönheiten in gemächlichem Tempo zu entdecken. Kleine Kinder bis 10 Jahre können auch auf den Eseln reiten.

Achtung, bei starkem Gewitter oder Sturm wird diese Exkursion verschoben.

**Treffpunkt:** Turmhof, Kammerbroich 67, 51503 Rösrath

**Veranstalter:** Glanhof Mohr / Pechau

**Gebühr:** es werden Spenden gesammelt

**Dauer:** ca. 2 Stunden

**Anmeldung:** Jürgen Neumann, Tel.: 0163 – 602 12 04

**Sa., 20.08. 11.00 Uhr**

### → WIE FÜHLT SICH DER WALD AN?

#### Spaziergang durch den Königsforst

Der Wald bietet eine Fülle von Sinneseindrücken. Bei einem Spaziergang durch den Königsforst mit Tobias Mika wird dieser Lebensraum anhand von ertastbaren Objekten, Geräuschen oder Gerüchen erfahrbar. Der Weg ist befestigt, mit wenigen Unebenheiten und rollstuhlgeeignet. Diese Exkursion ist für Menschen mit und ohne Behinderung ausgelegt.

Bei Bedarf kann eine Abholung von der Bushaltestelle organisiert werden. Falls erwünscht, geben Sie dies bitte bei der Anmeldung an.

Für Erwachsene, Familien mit Kindern, Rollstuhlfahrende, Gehbehinderte, Blinde.

**Treffpunkt:** Königsforst (genauer Treffpunkt wird bei der Anmeldung bekannt gegeben)

**Veranstalter:** Biologische Station Rhein-Berg (BSRB)

**Gebühr:** Erwachsene.: 4,- Euro, Kinder 2,- Euro, Familien mit Kindern pauschal 10,- Euro

**Dauer:** ca. 1,5 Stunden

**Anmeldung:** unter Tel-Nr. 02205 – 949894-0 (BSRB)



Sa., 20.08.

14.00 Uhr



### → RÖSRATHER HEIDESPAZIERGANG

An jedem dritten SAMSTAG im Monat um 14 Uhr ab TURMHOF

*Treffpunkt:* Turmhof, Kammerbroich 67, 51503 Rösrath

*Veranstalter:* Bündnis Heideterrasse e.V.

*Gebühr:* es werden Spenden gesammelt

*Dauer:* ca. 3 Stunden

*Anmeldung:* nicht erforderlich

Sa., 27.08.

10.00 Uhr

### → WILDBIENEN DER HEIDEBLÜTE

#### Erkundung der Bienenfauna im Geisterbusch

Bei dieser Exkursion mit Dr. Inge Bischoff bietet sich die seltene Gelegenheit, die typischen Wildbienenarten, die im Sommer in der Wahner Heide vorkommen, ihr Verhalten, ihre Ökologie sowie ihre typischen Futterpflanzen kennen zu lernen.

Allein in der Wahner Heide kommen mindestens 110 verschiedene Wildbienenarten vor, die alle einzeln leben. Sie sind wie die Honigbiene äußerst friedfertig und ungefährlich, sind aber aufgrund ihrer oft hohen Spezialisierung auf eine bestimmte Pflanzengruppe vielfach gefährdet.

Wildbienenspezialistin Dr. Inge Bischoff hat die Bienenfauna der Wahner Heide erforscht und bietet erstaunliche Einblicke in die Welt dieser interessanten Insekten.

*Treffpunkt:* Turmhof, Kammerbroich 67, Rösrath

*Veranstalter:* Bündnis Heideterrasse e. V.

*Gebühr:* 5,- Euro, für Kinder unter 14 Jahren kostenfrei

*Dauer:* ca. 3 Stunden

*Anmeldung:* nicht erforderlich

So., 28.08.

14.00 Uhr

### → WEIDEWIRTSCHAFT IN DER WAHNER HEIDE

#### Exkursion zu Wasserbüffel und Co.

Diese Wanderung führt zu den vom Glanhof bewirtschafteten Weideflächen und bietet die spannende Gelegenheit, Glanrinder, Wasserbüffel und Esel hautnah im Gelände „bei der Arbeit“ zu beobachten.

Darüber hinaus erfahren Sie viele interessante Informationen über diese Tiere und über die durchgeführten Beweidungsprojekte, die für die Erhaltung der offenen Heideflächen von zentraler Bedeutung sind.

*Treffpunkt:* Turmhof, Kammerbroich 67, 51503 Rösrath

*Veranstalter:* Glanhof Mohr / Pechau

*Gebühr:* es werden Spenden gesammelt

*Dauer:* ca. 3 Stunden

*Anmeldung:* nicht erforderlich

Sa., 10.09.

14.00 Uhr

Sept.

### → EXKURSION DES BUND RBK: SOLAWI (SOLIDARISCHE LANDWIRTSCHAFT) IN LINDLAR

#### Teil der Veranstaltungsreihe des BUND Rheinisch-Bergischer Kreis im Turmhof: (Natur+Menschen)\*Recht - Handeln\*(Hier+Jetzt)

In der solidarischen Landwirtschaft tragen mehrere Privat-Haushalte die Kosten eines landwirtschaftlichen Betriebs, wofür sie im Gegenzug dessen Ernteertrag erhalten. Durch den persönlichen Bezug zueinander erfahren sowohl die ErzeugerInnen als auch die KonsumentInnen die vielfältigen Vorteile einer nicht-industriellen, marktunabhängigen Landwirtschaft. Wir schauen uns dazu den Betrieb der ersten SoLawi im Bergischen Land an.

*Treffpunkt:* Linde-Schümerich 2, 51789 Lindlar

*Veranstalter:* BUND RBK

*Gebühr:* es werden Spenden gesammelt

*Dauer:* ca. 3 Stunden

*Anmeldung:* nicht erforderlich



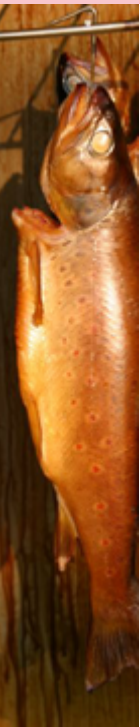

Sa., 17.09.

10.00 Uhr

## → FORELLEN, GEWÜRZE UND GOLDENER RAUCH - RÄUCHERN WIE DIE PROFIS

### Seminar mit Christoph Weitkemper

Fische räuchern ist eine Kunst für sich. Frischen Fisch aus der Region besorgen, säubern, fachgerecht filetieren und einlegen, das Ansetzen von Räucherläugen, die Auswahl des richtigen Brennmaterials und Räuchermehls sowie die Handhabung verschiedener Ofenmodelle und Räuchermethoden – das sind die Themen dieser Workshops. Schnell zubereitete Party – Häppchen vom Grill und aus dem Räucherofen sorgen für Überraschung! Am Ende weiß jede/r Teilnehmer/in worauf es beim Räuchern wirklich ankommt! Das beste Rüstzeug für eigene Versuche zu Hause. Für die Verpflegung ist gesorgt, denn die golden geräucherten Forellen und anderen Leckereien werden sogleich mit Brot, Butter und Salat verspeist! Ein kühles Bier lässt die Fische dann noch ein letztes Mal „schwimmen“!

Das Seminar für Angler, Teichbesitzer, Hobbyköche und solche die es werden wollen.

Diese Veranstaltung ist für Erwachsene.

*Treffpunkt:* Turmhof, Kammerbroich 67, 51503 Rösrath

*Veranstalter:* Bergische Agentur für Kulturlandschaft BAK gGmbH

*Gebühr:* 80,- Euro pro Person (alles inklusive)

*Dauer:* bis ca. 15.00 Uhr

*Anmeldung:* unter Tel-Nr. 02293 – 9015-0 (BSO)

Sa., 17.09.

11.00 Uhr

## → ESSBARES AUS DER NATUR

### Exkursion durch den Wald mit viel Wissenswertem über essbare Pflanzen, Früchte und Pilze

In unserer Landschaft findet man eine Vielzahl an essbaren Pflanzen, Früchten und Pilzen. Bei unserem Streifzug mit Uwe Halbach lernen wir diese kennen und erfahren Wissenswertes über die Möglichkeiten ihrer Verwendung.

Für Erwachsene, Familien mit Kindern ab 6 Jahren.

*Treffpunkt:* Wald bei Rösrath (genauer Treffpunkt wird bei der Anmeldung bekannt gegeben)

*Veranstalter:* Biologische Station Rhein-Berg (BSRB)

*Gebühr:* Erwachsene 4,- Euro, Kinder 2,- Euro, Familien mit Kindern pauschal 10,- Euro

*Dauer:* ca. 2 Stunden

*Anmeldung:* unter Tel-Nr. 02205 – 949894-0 (BSRB)

Sa., 17.09.

14.00 Uhr



## → RÖSRATHER HEIDESPAZIERGANG

### An jedem dritten SAMSTAG im Monat um 14 Uhr ab TURMHOF

*Treffpunkt:* Turmhof, Kammerbroich 67, 51503 Rösrath

*Veranstalter:* Bündnis Heideterrasse e.V.

*Gebühr:* es werden Spenden gesammelt

*Dauer:* ca. 3 Stunden

*Anmeldung:* nicht erforderlich

Sa., 17.09.

14.30 Uhr

## → WAS KRABBELT DA UNTER UNSEREN FÜSSEN?

### Heute lernen wir kleine Tiere, die im Waldboden leben, kennen – mit Saskia Dernbach

Erdkriecher, Steinläufer, Doppelschwanz... das könnten Figuren aus einem Märchen sein. Aber es sind kleine Tiere, die im Waldboden leben. Mit diesen Kameraden wollen wir Bekanntschaft machen. Aber man muss schon sehr gute Augen dafür haben. Glücklicherweise haben wir aber auch Lupen und Mikroskope; dann geht es etwas einfacher.

Für Kinder zwischen 8 und 12 Jahren.

*Treffpunkt:* Turmhof, Kammerbroich 67, 51503 Rösrath

*Veranstalter:* Biologische Station Rhein-Berg (BSRB)

*Gebühr:* Kinder 2,- Euro

*Dauer:* ca. 2 Stunden

*Anmeldung:* unter Tel-Nr. 02205 – 949894-0 (BSRB)



**So., 18.09.**

**10.00 Uhr**

### → VON RIESEN UND ZWERGEN

#### Spannende Spurensuche rund um den Rösrather Berg mit Karin Wedde-Mühlhausen

In den Sagen und Geschichten rund um den Rösrather Berg Lüderich, wo bis 1978 Bergbau betrieben wurde, haben die Riesen und Zwerge bis heute überlebt. Doch wer waren die Riesen und Zwerge wirklich? Wir gehen auf eine spannende Spurensuche über Halden mit bunten Steinen und bestaunen auf den waldreichen Hängen die kleinsten unter den Bergbauarbeitern - die roten Waldameisen.

Für Erwachsene, Familien mit Kindern ab 6 Jahren.

**Treffpunkt:** Rösraith-Hoffnungsthal, Bergische Landstraße 38 am Hoffnungsthaler Ofenhaus

**Veranstalter:** Biologische Station Rhein-Berg (BSRB)

**Gebühr:** Erwachsene: 4,- Euro, Kinder 2,- Euro, Familien mit Kindern pauschal 10,- Euro

**Dauer:** bis ca. 12.30 Uhr

**Anmeldung:** unter Tel-Nr. 02205 – 949894-0 (BSRB)

**Okt.**

**Sa., 07.10.**

**18.30 Uhr**

### → FILMVORFÜHRUNG DES BUND RBK: „10 MILLIARDEN“ VON VALENTIN THURN Teil der Veranstaltungsreihe des BUND Rheinisch-Bergischer Kreis im Turmhof: (Natur+Menschen)\*Recht - Handeln\*(Hier+Jetzt)

Im Jahre 2050 werden zehn Milliarden Menschen auf der Erde leben. Können diese Menschen alle ernährt werden?

Auf einer Reise um die Welt versucht der Filmmacher eine Antwort zu finden. Probleme werden beleuchtet, Lösungen aufgezeigt jenseits von industrieller Landwirtschaft, Bodenschädigung, Artenverlust. Persönlich Verantwortung übernehmen, Gemeinschaft aufbauen, Teilen lernen, werden die Strategien sein, die aktiv Lösungen für die vielschichtigen Probleme entwickeln.

**Treffpunkt:** Turmhof, Kammerbroich 67, 51503 Rösraith

**Veranstalter:** BUND RBK

**Gebühr:** es werden Spenden gesammelt

**Dauer:** ca. 2 – 3 Stunden

**Anmeldung:** nicht erforderlich

**Sa., 15.10.**

**14.00 Uhr**



### → RÖSRATHER HEIDESPAZIERGANG

#### An jedem dritten SAMSTAG im Monat um 14 Uhr ab TURMHOF

**Treffpunkt:** Turmhof, Kammerbroich 67, 51503 Rösraith

**Veranstalter:** Bündnis Heideterrasse e.V.

**Gebühr:** es werden Spenden gesammelt

**Dauer:** ca. 3 Stunden

**Anmeldung:** nicht erforderlich

**Do., 20.10.**

**15.30 Uhr**

### → HERBSTFRÜCHTE – WIE PFLANZEN KINDER BEKOMMEN

#### Bei einer Wanderung durch die herbstlich bunte Landschaft entdecken wir tolle Tricks der Pflanzen

Pflanzen und Kinder kriegen? Wir machen uns mit Saskia Dernbach auf in die herbstlich bunte Landschaft und entdecken tolle Tricks, wie Pflanzen es schaffen für Nachwuchs zu sorgen. Dabei stoßen wir auf Mini-Hubschrauber, gefährlich aussehende Stachelkugeln, Fallschirmspringer und vieles mehr. Verbunden mit Experimenten und Spielen erforschen wir die Welt der Früchte und Samen.

Bei schlechtem Wetter findet die Veranstaltung im Turmhof statt.

Für Kinder zwischen 8 und 12 Jahren.

**Treffpunkt:** Turmhof, Kammerbroich 67, 51503 Rösraith

**Veranstalter:** Biologische Station Rhein-Berg (BSRB)

**Gebühr:** Kinder 2,- Euro

**Dauer:** bis ca. 17 Uhr

**Anmeldung:** unter Tel-Nr. 02205 – 949894-0 (BSRB)

Nov.

Do., 03.11.

15.00 Uhr

## → VÖGEL IM WINTER

**Wir schauen uns die Strategien unserer Vögel an und beobachten dies bei einer kleinen Wanderung - mit Saskia Dernbach**

Wie überstehen unsere Vögel eigentlich den Winter? Die unterschiedlichen Strategien der Vögel werden besprochen und anhand einiger Beispiellarten veranschaulicht.

In einem Exkursionsteil werden Vögel an einer Futterstelle oder in der Natur beobachtet. Danach basteln wir gemeinsam Futterglocken und erfahren dabei Wissenswertes über die Vogelfütterung im Winter. Am Ende dürfen alle Teilnehmenden ihre selbst gebastelten Futterglocken mit nach Hause nehmen.

Für Kinder zwischen 5 und 10 Jahren.

**Treffpunkt:** Turmhof, Kammerbroich 67, 51503 Rösrath

**Veranstalter:** Biologische Station Rhein-Berg (BSRB)

**Gebühr:** 7,- Euro/Kind (inklusive Materialkosten)

**Dauer:** bis ca. 17.30 Uhr

**Anmeldung:** unter Tel-Nr. 02205 – 949894-0 (BSRB)

Sa., 05.11.

11.00 Uhr

## → RÜCKSCHAU AUF DIE VERANSTALTUNGSREIHE DES BUND RHEINISCH-BERGISCHER KREIS IM TURMHOF: (NATUR+MENSCHEN) \*RECHT - HANDELN\*(HIER+JETZT)

**Besinnung und Planung für das Jahr 2017 in gemütlicher Runde**

Was haben wir mit unserer Veranstaltungsreihe für das Jahr 2016 bewirkt? Und was wollen wir in 2017 folglich angehen? Hier besteht die Möglichkeit, selbst das Programm für 2017 in gemütlicher Atmosphäre mitzustricken.

Träumen und Planen mit Kaffee, Tee und Kuchen.

**Treffpunkt:** Turmhof, Kammerbroich 67, 51503 Rösrath

**Veranstalter:** BUND RBK

**Gebühr:** es werden Spenden gesammelt

**Dauer:** ca. 2 – 3 Stunden

**Anmeldung:** nicht erforderlich

Sa., 05.11.

14.00 Uhr

## → STEPHANSHEIDE – EIN BESONDERER ORT ZUM LEBEN

**Führung über die Geschichte und die Aufgaben dieser Einrichtung im Herzen der Wahner Heide**

Der Ort Stephansheide hat in der Geschichte der Stadt Rösrath eine ganz besondere Bedeutung. Zu Anfang des 19. Jahrhunderts stationierte das preußische Militär hier eine Einheit, die das Manövergeschehen auf dem angrenzenden Schießplatz mit Ballons überwachte. Während des Zweiten Weltkrieges befand sich hier das „Kriegsgefangenenlager Hoffnungsthal“, dessen Geschichte durch den Geschichtsverein Rösrath teilweise aufgearbeitet werden konnte.

Seit der Gründung der Diakonie Michaelshoven in den 1950er Jahren hat sich das Bild von Stephansheide jedoch sehr verändert. Es entstand ein Ort sozialer Arbeit und eine Heimat für Kinder, Jugendliche und junge Erwachsene in besonderen Lebenslagen.

Bei der Führung wird die Geschichte der Anlage rund um die Stephanuskapelle dargestellt und die gegenwärtig dort stattfindende pädagogische Arbeit erläutert.

**Treffpunkt:** Turmhof, Kammerbroich 67, 51503 Rösrath

**Veranstalter:** Kinder- und Familienhilfen Michaelshoven gGmbH und Bündnis Heideterrasse e.V.

**Gebühr:** es werden Spenden gesammelt

**Dauer:** ca. 3 Stunden

**Anmeldung:** nicht erforderlich





Sa., 12.11.

18.00 Uhr

### → DIE BIODIVERSITÄT VON LIBELLEN IN DEN LEBENSÄUMEN DES NATURSCHUTZGEBIETES WAHNER HEIDE

**Odonata, Anisoptera, Zygoptera - eine virtuelle Reise durch die Welt der Libellen mit Heide Gospodinova & H.- Willi Wunsch**

Dieser Vortrag bietet eine virtuelle, jahreszeitlich chronologische Exkursion zu den unterschiedlichen Biotopen der Libellen in der Wahner Heide, die als das artenreichste Libellengebiet Deutschlands gilt.

Zudem stellen H.-Willi Wunsch und Heide Gospodinova einheimische Libellenarten vor - inklusive der ganz großen Raritäten der Wahner Heide, wie z. B. die Falkenlibellenarten *Epitheca bimaculata* (Zweifleck), *Somatochlora flavomaculata* (Gefleckte Smaragdlibelle) und *Somatochlora arctica* (Arktische Smaragdlibelle)

Dabei werden die Zuhörer bzw. Zuschauer eine große Auswahl an nicht ganz alltäglichen Bildern zu sehen bekommen!

Heide Gospodinova und H.-Willi Wunsch sind die Autoren des „Berichts über die Kartierarbeiten zur Libellenfauna in der Wahner Heide im Zeitraum von April bis September 2015“ und entdeckten 2008 zwei hochgradig gefährdete Arten, die in den 80 Jahren zuvor nicht mehr in der Wahner Heide nachgewiesen worden waren: Die Heidemoorart *Leucorrhinia rubicunda* (Nordische Moosjungfer) und den Fließgewässerspezialist *Onychogomphus forcipatus* (Kleine Zangenlibelle).

**Treffpunkt:** Turmhof, Kammerbroich 67, 51503 Rösrath

**Veranstalter:** Bündnis Heideterrasse e.V.

**Gebühr:** es werden Spenden gesammelt

**Dauer:** ca. 3 Stunden

**Anmeldung:** nicht erforderlich

Fr., 18.11.

18.30 Uhr

### → VORTRAG: „DIE WAHNER HEIDE – ARTENREICHSTES NATURSCHUTZGEBIET IN NRW!“

**Diavortrag des erfolgreichen Naturfotografen Gerd Kriso**

Dieser Diavortrag in Überblendtechnik vermittelt einen fotografischen Streifzug durch die Fauna und Flora der Wahner Heide. Dieses einzigartige Naturschutzgebiet gehört zu den artenreichsten Heide-, Moor- und Waldgebieten Mitteleuropas.

Gerd Kriso, seit 50 Jahren begeisterter Naturfotograf, zeigt in seinem Vortrag sowohl die verschiedenen Lebensräume mit vielen der dort vorkommenden Pflanzen und Tiere als auch Beispiele der Landschaftsveränderungen seit Abzug des belgischen Militärs.

Lassen Sie sich auch in diesem Jahr wieder mitnehmen auf eine fotografische Reise zu den Schönheiten der Wahner Heide!

**Treffpunkt:** Turmhof, Kammerbroich 67, 51503 Rösrath

**Veranstalter:** Bündnis Heideterrasse e.V.

**Gebühr:** um Spenden zu Gunsten des Turmhofs wird gebeten

**Dauer:** ca. 1,5 Stunden

**Anmeldung:** nicht erforderlich

Sa., 19.11.

14.00 Uhr



### → RÖSRATHER HEIDESPAZIERGANG

**An jedem dritten SAMSTAG im Monat um 14 Uhr ab TURMHOF**

**Treffpunkt:** Turmhof, Kammerbroich 67, 51503 Rösrath

**Veranstalter:** Bündnis Heideterrasse e.V.

**Gebühr:** es werden Spenden gesammelt

**Dauer:** ca. 3 Stunden

**Anmeldung:** nicht erforderlich



Dez. Sa., 03.12. 14.00 Uhr

## → GRÜNBRÜCKEN - SCHNITTSTELLEN DES BIOTOPVERBUNDS

### Biologische Vielfalt - Erhalt des Naturerbes

Nordrhein-Westfalen besitzt eines der weltweit dichtesten Straßennetze. Für viele Tierarten, von der Zauneidechse bis hin zur Wildkatze und zum Rothirsch sind Verkehrswege tödliche Grenzen, die den Austausch und die Ausbreitung unterbinden.

Auch vor dem Hintergrund der Klimaveränderung ist daher eine Entschneidung der Landschaft einer der Schlüssel zur Bewahrung der biologischen Vielfalt.

Wahner Heide und Königsforst sind seit 2013 durch zwei Grünbrücken zum größten Naturschutzgebiet Nordrhein-Westfalens zusammengewachsen. Wie dieses Projekt entwickelt wurde und wie erfolgreich diese Grünbrücken bereits nach kürzester Zeit sind, wird in dieser Veranstaltung unter Anderem anhand von umfangreichem Fotomaterial vorgestellt!

**Treffpunkt:** Turmhof, Kammerbroich 67, 51503 Rösrath

**Veranstalter:** Natur- und Umweltschutzakademie NRW, BUND NRW e.V., Bündnis Heideterrasse

**Gebühr:** es werden Spenden gesammelt

**Dauer:** bis ca. 18 Uhr

**Anmeldung:** Bitte bis zum 19.11.2016 per E-Mail an [bund.nrw@bund.net](mailto:bund.nrw@bund.net) oder telefonisch unter 0211 – 302005-0

Sa., 17.12. 14.00 Uhr



## → RÖSRATHER HEIDESPAZIERGANG

### An jedem dritten SAMSTAG im Monat um 14 Uhr ab TURMHOF

**Treffpunkt:** Turmhof, Kammerbroich 67, 51503 Rösrath

**Veranstalter:** Bündnis Heideterrasse e.V.

**Gebühr:** es werden Spenden gesammelt

**Dauer:** ca. 3 Stunden

**Anmeldung:** nicht erforderlich



## Kinderprogramm 2016 - Portal Turmhof

jeden 1. Samstag im Monat 11.00 – 14.00 Uhr

## → RÖSRATHER HEIDE-KIDS

### Kinder von 6 – 12 Jahren erkunden die Wahner Heide

Seit dem 1. September 2012 gibt es am Turmhof die Rösrather heide-kids. An jedem ersten Samstag im Monat trifft sich die Gruppe, um drei Stunden lang die Wahner Heide und ihre Besonderheiten zu erforschen.

Sie beobachten die Natur im Wechsel der Jahreszeiten, spielen, basteln, wandern, klettern, entdecken, spüren, riechen und staunen über die Pflanzen- und Tierwelt.

Des Weiteren erfahren die Kinder etwas über wichtige Naturschutzmaßnahmen für die hier lebenden Pflanzen und Tiere und lernen so und mit Freude die Natur kennen.

**Treffpunkt:** Turmhof, Kammerbroich 67, 51503 Rösrath

**Veranstalter:** Bündnis Heideterrasse e.V.

**Kosten:** Das erstmalige „Reinschnuppern“ ist kostenfrei. Danach beträgt die Jahresgebühr für 10 Veranstaltungen 110,- Euro. Beim gleichzeitigen Abschluss einer Jahresfamilienmitgliedschaft im Bündnis Heideterrasse gilt eine ermäßigte Jahresgebühr. Informationen dazu finden Sie unter [www.heide-kids.de](http://www.heide-kids.de)

**Anmeldung:** bei Angela Opitz unter Tel.: 02206 – 824 15 oder per Mail: [angelina.opitz@freenet.de](mailto:angelina.opitz@freenet.de)



## Animal Ambassadors e.V.

**NEU!**

→ „EIN STÜCKCHEN ERDE“  
**DAS WISSEN VON NATURVÖLKERN UND  
 IHRE TIEFE INNERE VERBUNDENHEIT ZUR  
 NATUR, ZU TIEREN UND ZUM LEBEN**

**Animal Ambassadors e.V. - Botschaft der Tiere**

Im Märchen können Tiere denken, fühlen und sprechen. Auch im wirklichen Leben nehmen sie Kontakt zu uns auf.

Unserem gemeinnützigen Verein „Animal Ambassadors - Botschaft der Tiere“ geht es um den Kontakt zwischen Menschen und Tieren, der für beide Seiten bereichernd ist.

Menschen – insbesondere Kinder und Jugendliche – sind unsere erste Zielgruppe und Tiere das zentrale Thema der gemeinsamen Arbeit. Die Animal-Ambassadors-Bewegung will Kindern und Jugendlichen einen Raum schaffen in dem selbständiger und kraftvoller Einsatz für ethisch wertvolle Ziele ermöglicht und unterstützt wird. Diese Ziele im Besonderen sind soziale Verantwortung für Mensch, Tier und Natur.

Animal Embassadors e.V. bietet zudem eine berufsbegleitende Weiterbildung in tiergestützter Arbeit an. Die Seminare finden zwischen dem Erlebnisbauernhof Mohr, den Pferden der Einrichtung und der Stephansheide statt.

Weitere Infos finden Sie auch unter: [www.aniam.de](http://www.aniam.de)

**Kontakt:** Relana Beck: 0177 – 758 11 66  
 oder per Mail: [relanamomo@yahoo.com](mailto:relanamomo@yahoo.com)

## Gruppen- und Familienangebot - Portal Turmhof

Seit 2015 gibt es ein neues Freizeitangebot im Turmhof, speziell buchbar für Gruppen und Familien. Termine werden individuell festgelegt.

Anmeldung bei Christiane Niesel unter:  
[Christiane.Niesel@web.de](mailto:Christiane.Niesel@web.de)

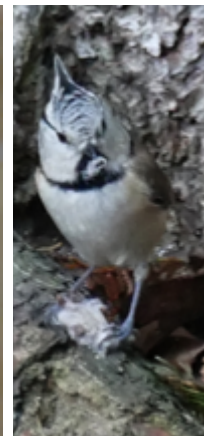
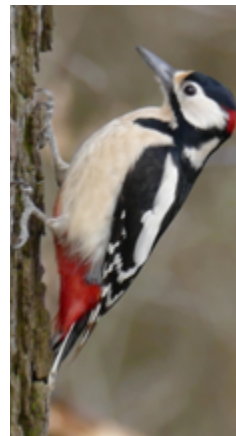
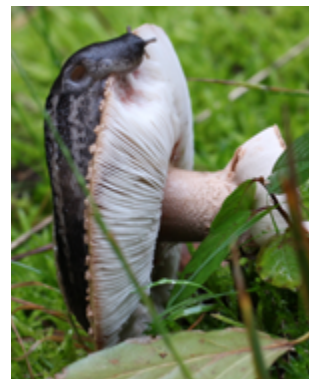

## Naturpädagogisches Angebot

Das abwechslungsreiche Angebot für Kinder und Jugendliche am Turmhof wird weiter ausgebaut. Im Vordergrund steht dabei immer, auf spielerische Art und Weise die Natur zu entdecken und Zusammenhänge verstehen zu lernen.

Nach Absprache werden auch Kindergeburtstage ausgerichtet sowie Veranstaltungen und Exkursionen für Kindergärten und Schulen durchgeführt.

## Spendenkonto:

### → Kreissparkasse Köln

Kontoinhaber: Heidezentrum Turmhof e.V.  
Kontonummer: 326 555 705  
Bankleitzahl: 370 502 99  
IBAN: DE14 3705 0299 0326 5557 05  
BIC: COKSDE33

Der Turmhof wird vor allem über Spenden und Mitgliedsbeiträge unterhalten. Wir freuen uns über Ihre Unterstützung.



## Kontakt Daten Portal Turmhof

### Trägerverein Heidezentrum Turmhof e.V.

Kammerbroich 67  
51503 Rösrath

- Tel.: 02205 – 947 78 00
- [info@turmhof.net](mailto:info@turmhof.net)
- [www.turmhof.net](http://www.turmhof.net)

*Verpassen Sie nicht, sich bei Ihrem Besuch im Turmhof auch eine der beliebten Wanderkarten mitzunehmen!*

### Herausgeber:

Heidezentrum Turmhof e.V.



Ein Projekt im Rahmen der



Rheinisch-Bergischer Kreis

### gefördert durch:



Kultur- und Umweltstiftung  
der Kreissparkasse Köln

## IMPRESSUM

### Gestaltung:

Jasmin Friedenburg, Buchholz  
Jane Leinen

### Fotos:

Achim Urmes	Justus Siebert
BSRB	L. Hlásek
Carina Harbich	Markus Schaub
C. Arlinghaus	Ramona Buschmann
Dirk Ferber	T. Bruhns
Elke Herkt	Ute Müller
Heide Gospodinova & H.-Willi Wunsch	Vera Kiefer
Holger Sticht	Werner Funken

### Druck:





Ministerium für Wirtschaft, Energie,  
Raum, Wohnen und Verkehr  
über Landen, Mittelrhein, Rheinland





Ausschnitt aus der Wahner Heide Karte

Die auf der Karte abgebildeten Symbole stehen für folgende Rundwanderwege:

-  Geisterbusch-Tour
-  Turmhof-Tour
-  Herfeld-Tour

Die Rundwanderwege starten im Bereich des Turmhofes.  
Die Wahner Heide Karte ist im Turmhof erhältlich.

## Anfahrt zum Heideportal Turmhof

### MIT ÖPNV

Der nächstgelegene ÖPNV-Halt ist der DB-Haltepunkt Rösraht-Stümpen, der von der RB25 (aus Köln kommend Richtung Overath/Gummersbach/Marienheide) bedient wird. Von dort ist der Turmhof fußläufig etwa 1,5 km entfernt (Von der Bahnstation aus: Kiefernweg, links auf Dammelfurther Weg, rechts auf Pestalozziweg, per Brücke A3 überqueren, links auf Kammerbroich).

### MIT DEM AUTO

- Über die A3 kommend an der AS 30a (Rösraht) auf die Sülztastraße links in Richtung Rösraht abfahren.
- Nach einem knappen Kilometer an der ersten Möglichkeit links in die Straße Pannhof einbiegen und am Kreisverkehr die erste Ausfahrt nehmen (weiter Pannhof).
- Am nächsten Kreisverkehr die zweite Ausfahrt nehmen (Brander Straße) und die A3 unterqueren.
- Nach knapp 200m rechts abbiegen in die Straße Kammerbroich.
- Der Turmhof liegt dann nach etwa 300m auf der rechten Seite.

Parkmöglichkeiten sind auf dem Gelände des Turmhofes in begrenzter Anzahl vorhanden.





Ausgezeichnetes Projekt  
„UN-Dekade  
Biologische Vielfalt“



[www.turmhof.net](http://www.turmhof.net)

